



UNIVERSIDAD DE GUADALAJARA

Red Universitaria e Institución Benemérita de Jalisco

Maestría-Doctorado en Gestión de la Cultura | M-DGC



 UDGVIRTUAL®

Sobre la M-DGC



Estudiar en UDGVirtual

La Universidad de Guadalajara tiene un sistema para estudiar en línea, y es UDGVirtual. Está diseñado para que los estudiantes cursen su programa educativo totalmente por internet.



Objetivo general

Formar investigadores en gestión de la cultura capaces de generar, gestionar y comunicar el conocimiento con vías al desarrollo de proyectos innovadores con una visión interdisciplinar, intercultural, creativa e integral.

¿Por qué estudiar la Maestría - Doctorado en Gestión de la Cultura?

Este programa educativo tiene las siguientes características:

- Al ser un posgrado de investigación científica podrás profundizar en aspectos conceptuales y metodológicos de tu práctica como gestor cultural
- Podrás analizar sistemáticamente diversos casos y tendencias de la acción cultural para la innovación de tu práctica profesional
- Generarás nuevo conocimiento a partir de la articulación del pensamiento complejo, la interculturalidad y la investigación interdisciplinar del campo de la cultura
- Desarrolla el trabajo colaborativo a través de la participación de redes académicas internacionales



Líneas de Generación y Aplicación del Conocimiento

1. Legislación, instituciones y políticas culturales
2. Teoría, práctica y procesos de institucionalización de la gestión cultural
3. Diversidad, memoria y patrimonio cultural
4. Cibercultura, redes sociales y comunicación
5. Cultura ambiental y modelos alternativos de desarrollo cultural

Sobre el ciclo de Maestría



Objetivo particulares del ciclo de maestría

- Formar maestros capaces de generar, transmitir y aplicar conocimiento en el campo de la gestión cultural
- Coadyuvar al desarrollo de competencias para la construcción del conocimiento e innovación de la práctica en gestión de la cultura.

Requisitos de ingreso Maestría



Requisitos de ingreso al ciclo de Maestría

- Título de licenciatura (en gestión cultural o alguna carrera de las áreas de administración, ciencias sociales, humanidades o artes. En caso de que el aspirante provenga de otro campo disciplinar deberá comprobar al menos 5 años de experiencia laboral en la práctica de la gestión cultural)
- Carta de motivos de ingreso
- Presentar una propuesta de investigación
- Entrevista con el personal designado por la junta académica
- Los demás requisitos que establezca la normatividad vigente

Perfil de egreso Maestría



Perfil de egreso maestría

- Conceptualiza y contextualiza los fenómenos culturales desde una visión interdisciplinaria e intercultural identificando causas, proceso, tendencias y áreas de oportunidad como fundamento para la investigación científica
- Comunica el conocimiento a través de diversos medios
- Gestiona ambientes de aprendizaje para el fortalecimiento de la práctica profesional.
- Diseña, implementa y evalúa acciones innovadoras para la resolución de problemas y necesidades en el ámbito cultural



Coordinador de la M-DGC

Dr. José Luis Mariscal Orozco

Av. La Paz # 2453 Col. Arcos Sur C.P.44140

Guadalajara, Jalisco, México.

Nacional (01-33)

Internacional (+52-33) 31342222 ext. 18917.

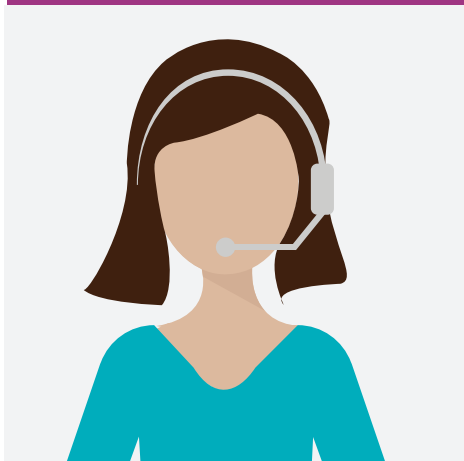

Centro de Atención Personalizada (CAP)

Teléfono: +52 (33) 3268 8888, opción 1

Llamada sin costo nacional: 01800 5819111

Llamada sin costo desde Estados Unidos: 1877 4490230

Whastapp: +521-33-3268-8880

Correo electrónico: atención@redudg.udg.mx

Calle Mezquitán 302, Col. Centro Barranquitas, CP 44100

Guadalajara, Jalisco, México

Requisitos de ingreso Doctorado



Requisitos de ingreso al ciclo de doctorado

- Tener título de Maestría de este mismo programa o poseer un Título de Maestría o acta de titulación en gestión cultural o alguna de las áreas de administración, ciencias sociales, humanidades o artes.
- En caso de que el aspirante provenga de otro campo disciplinar deberá comprobar al menos 5 años de experiencia en la práctica de la gestión cultural
- Experiencia en la investigación científica mediante publicaciones, proyectos de investigación, etc.
- Carta de motivos de ingreso
- Presentar una propuesta de investigación
- Entrevista con el personal designado por la junta académica
- Los demás requisitos que establezca la normatividad vigente

Sobre el ciclo de Doctorado



Objetivos particulares del ciclo doctorado

- Formar investigadores capaces de generar conocimiento inédito en el campo de la gestión cultural
- Contribuir a la consolidación de la gestión cultural como campo disciplinar.

Perfil de egreso Doctorado



Perfil de egreso del doctorado

- Conceptualiza y contextualiza los fenómenos culturales desde una visión interdisciplinaria e intercultural identificando causas, procesos, tendencias y áreas de oportunidad.
- Genera conocimiento especializado a través de proyectos de investigación científica.
- Comunica el conocimiento a través de diversos medios.
- Crea sistemas de gestión de la información.
- Gestiona ambientes de aprendizaje para el fortalecimiento de la práctica profesional.
- Diseña, implementa y evalúa acciones innovadoras para la resolución de problemas y necesidades en el ámbito cultural

Campo de desempeño profesional



El egresado podrá realizar funciones de investigación, docencia, extensión, consultoría, diseño y gestión de proyectos y políticas culturales en instituciones educativas, gubernamentales, comunitarias, privadas y/o ciudadanas.